PRODUKTDATENBLATT

Garant WE-Tür Weißlack KKL III, SSK 3

Garant WE-Tür Weißlack, eckige Kante, Klimaklasse III, mit Rohrstabilisatoren, Schallschutzklasse 3, 2-lagige Spezial-Mittellage, DIN Links, Türfalzdichtung, PZ-Schloß 3-teil., Bänder V 0026 WF m. Stift, Bodendichtung absenkbar eingebaut 85% PEFC zertifiziert, DNVSE-PEFC-COC-349

Art. Nr.:	T1024024	**Abmessungen:**	2.110,0 x 860,0 x 46,0 mm (L x B x H)
Web ID:	1EWAWEIGASK3BD286L	**Verpackungseinheit:**	1 Stück
EAN:	4041824239890	**Mind. Bestellmenge:**	1 Stück

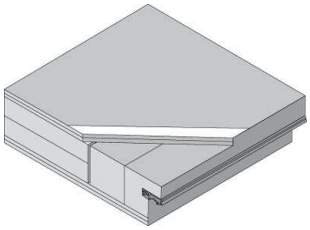

Produktdetails

Gewicht:	63,5 kg
Maßeinheit:	1
Baender:	Bänder V 0026 WF vern.
Bauteil:	EHF Türblätter eckige Kante
Beanspruchungsgruppe:	Beanspruchungsgruppe S
BRMBreite:	860 mm
BRMHoehe:	2.110 mm
Dichtung:	Bodendichtung absenkbar eingebaut
Falz:	gefälzt
Gewicht:	Gewicht ca. 30 kg/m²
Kantenausfuehrung:	eckige Kante
Klimaklasse:	Klimaklasse III
Oberflaechenart:	lackiert
Schloss:	PZ-Schloß Klasse 3, 55 mm Dorn Stulp 20 mm
Tuerdicke:	ca. 46 mm
Tueroberflaeche:	Weißlack
Merkmal:	Klimaklasse III
Mittellage:	Klimaklasse c (III), Stahlrohrstabilisatoren, Schallschutzklasse 3 ca. 42 dB RwP, 2-lagige Spezialmittellage, Türfalzdichtung, Bodendichtung eingebaut

WE-Tür Weißlack Klimaklasse c (III) mit Rohrstabilisatoren, Schallschutzklasse 3, 2-lagige Spezial-Mittellage Türfalzdichtung, PZ-Schloß 3-teil. Bänder V 0026 WF m. Stift, Bodendichtung absenkbar eingebaut