PRODUKTDATENBLATT

Simonswerk Variant Flügelteil V0037WF Edelstahl

Simonswerk Variant Flügelteil V0037 WF
3-teilig zum Aufschrauben wartungsfrei / für gefälzte Türen / Edelstahl
Rollendurchmesser 15mm / Stiftdurchmesser 10mm
Belastbarkeit 80kg bei 2 Bänder je Flügel
5 010107 0 04007

Art. Nr.:	E463892	**Abmessungen:**	0,0 x 0,0 x 0,0 mm (L x B x H)
Web ID:	941V0037WFE	**Verpackungseinheit:**	1 Stück
EAN:	4015471000844	**Mind. Bestellmenge:**	1 Stück

Produktdetails
Gewicht: 0,141 kg
Maßeinheit: 1
Ausfuehrung: Flügelteil
Bezeichnung: 3 - tlg. Band
Oberflaeche: Edelstahl matt

Das Simonswerk Variant Flügelteil V0037 WF hat eine Belastbarkeit von ca. 80 kg bei zwei Bändern pro Flügel und eignet sich besonders für gefälzte Innentüren aus dem Werkstoff Holz. Der klassische Flachkopf und die wählbaren Oberflächen in Edelstahl oder in vernickelter Form stehen für eine schlichte, unauffällige Optik. Das Material ist in der Korrosionsschutzklasse 3 angesiedelt und verfügt über eine optimale, wartungsfreie Langlebigkeit. Das Simonswerk Variant Flügelteil V0037 WF wird über eine nicht sichtbare Verschraubung angebracht und ist universell für DIN L/R einsetzbar.
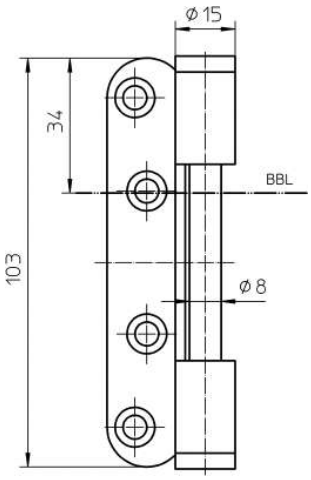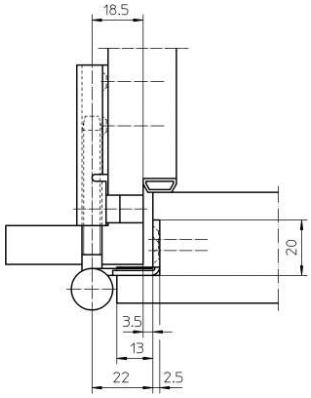
- Tragkraft ca. 80 kg
- für gefälzte Türen aus Holz
- Korrosionsschutz Klasse 3
- Wartungsfrei und langlebig
- Dauerfunktionstüchtigkeit Klasse 7