PRODUKTDATENBLATT

Simonswerk Objektband VN2929/160mm matt vernickelt F2

Simonswerk Objektband VN2929/160mm matt vernickelt
für ungefälzte | stumpfe Objekttüren an Blockzargen und Blendrahmen
DIN Rs und Ls verwendbar
Belastungswert 160kg
5 050521 0 01802

Art. Nr.:	E470293	**Abmessungen:**	0,0 x 0,0 x 0,0 mm (L x B x H)
Web ID:	941OBVN2929160N	**Verpackungseinheit:**	2 Pack
EAN:	4015471021603	**Mind. Bestellmenge:**	1 Pack

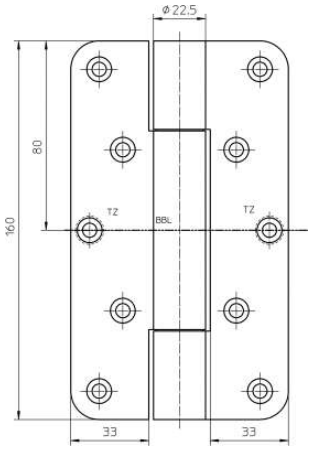

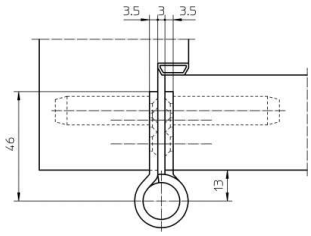

Produktdetails
Gewicht: 0,686 kg
Maßeinheit: 1
Ausfuehrung: Objektband für ungefälzte Türen
Bezeichnung: VN 2929
Belastbarkeit: 160
Oberflaeche: Matt vernickelt / F2
Die Objektbänder Simonswerk VN 2929 sind für stumpfe / ungefälzte Objekttüren an Blockzargen und Blendrahmen vorgesehen. Sie sind mit einem innenliegenden, verdrehsicheren Schraubstift und verdeckt liegenden, wartungsfreien Axial-Radial-Lagern ausgestattet. Die Bänder sind mit einer Rollenlänge von 100, 120 und 160 mm erhältlich und sind sowohl für DIN links als auch DIN rechts verwendbar. Der Belastungswert entspricht jeweils der Rollenlänge in kg (z.B. 160 kg bei 160 mm).

- Für stumpfe Holztüren an Blockzargen und Blendrahmen
- innenliegender, verdrehsicherer Schraubstift
- verdeckt liegende, wartungsfreie Axial-Radial-Gleitlager
- für DIN rechts / links verwendbar
- Rollenlänge 100 / 120 / 160 mm mit entsprechendem Belastungswert in kg